



FERRÁNDIZ

Planta baja

Calle Ferrándiz, 46

29012 Málaga

VUT/MA/86069

Destino invest Málaga

C/ Picacho 5. 29012 Málaga

info@malaga365.com

(+34) 638145776

CIF B93536662

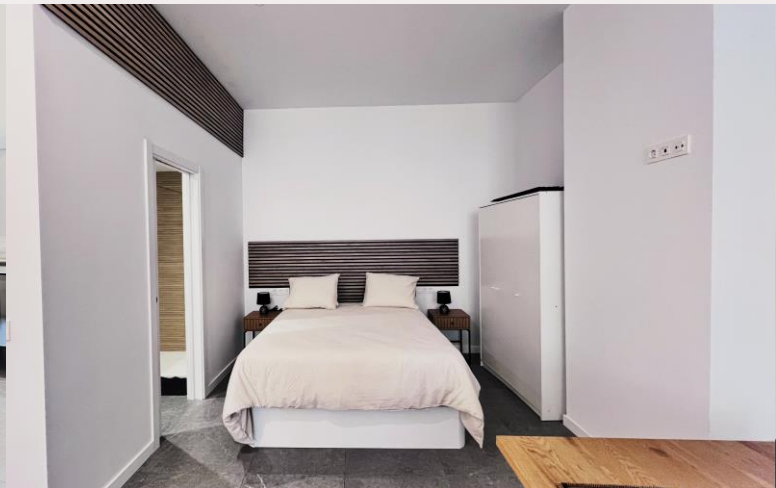



Ubicación Location

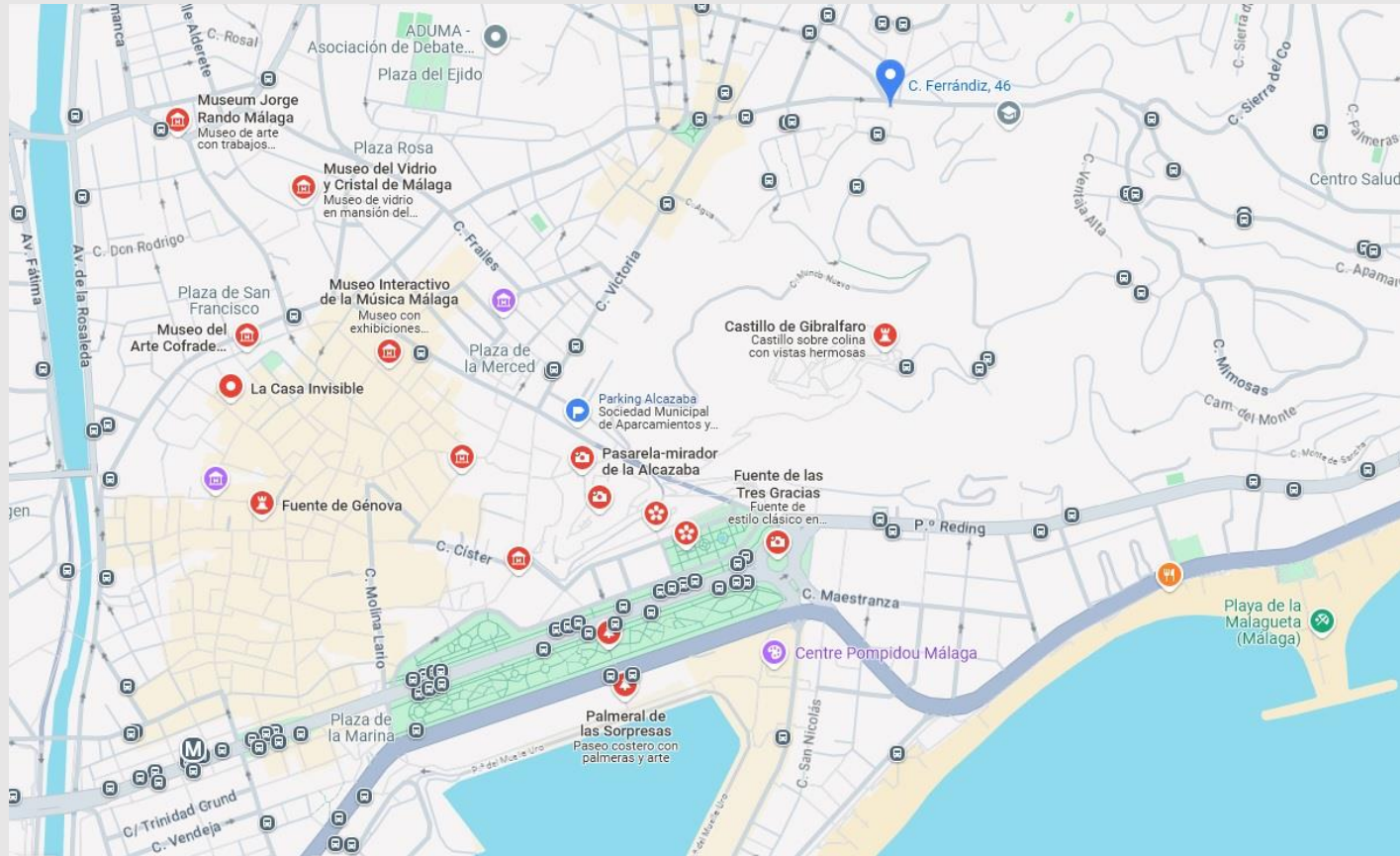

Desde el aeropuerto *From Málaga Airport*



En taxi *By taxi*

Ofrecemos servicio de recogida en el aeropuerto por 33€.

We offer taxi service. Pick-up is at the exit gate inside the airport. A taxi driver will wait for you with your name. Taxi fare is 33€.



En autobús *By bus*

El autobús desde el aeropuerto es la línea A. La última parada es la 1901 Paseo del Parque-Plaza del General Torrijos, está a 1km del apartamento. Puede tomar otro autobús, línea 1 o C2, y bajar en la parada 104 Compás de la Victoria.

The bus from the airport is line A. The last stop is 1901 Paseo del Parque-Plaza del General Torrijos, it is 1km from the apartment. You can take another bus, line 1 or C2, and get off at stop 104 Compás de la Victoria.



En tren *By train*

La parada de tren de cercanías se encuentra al lado de la parada del bus y a pocos metros de la salida de viajeros del aeropuerto. Tomar la línea C1 hasta la parada Málaga Alameda-Centro. Desde allí, es recomendable tomar el autobús línea 1.

The train stop in the airport is near to the bus stop and close to the main exit gate. Take the C1 Line towards Málaga. Get off at Málaga Alameda-Centro From there it is recommendable to take bus line 1

En coche *By car*



Si vienes en coche, se puede estacionar libremente en la calle en los alrededores del apartamento.

If you are coming by car, you can park in the street around the apartment.

Cómo llegar *Getting here*

Alrededores Surroundings

El apartamento está muy cercano al centro de la ciudad. Ubicado a unos 12 minutos andando de la **Plaza de la Merced, Teatro Romano y Alcazaba**. A unos 15 minutos del **Museo Picasso** y demás zonas de interés turístico en pleno casco histórico.

Otro punto de interés turístico cercano al apartamento es el **Castillo y Parador de Gibralfaro**, aquí podrás disfrutar de unas vistas panorámicas de Málaga.

La **playa** se encuentra a unos 5 minutos en coche o unos 25 minutos andando.

*The apartment is very close to the city center. It's located about 12 minutes by walk from **Plaza de la Merced, Roman Theater and Alcazaba**. About 15 minutes from **Picasso Museum**, and other Touristic attractions areas in the heart of the city.*

*Another touristic attraction close to the apartment is the **Gibralfaro Castle and Parador**, here you can enjoy panoramic views of Malaga.*

*The **beach** is located about 5 minutes by car or about 25 minutes by walk.*



1



2

1. Teatro Cervantes
2. Alcazaba- Teatro Romano
3. Plaza de la Merced-Casa natal Picasso
4. Restaurante, bodega El Pimpi

1. Theater Cervantes
2. Alcazaba- Romanian Theater
3. Merced- Square – Picasso's House
4. Restaurant & wines El Pimpi



3



4



Alrededores *Surroundings*



Supermercado
Supermarket



Frutería
Greengrocer's



Jardines
Grounds



**Alquiler de
bicicletas**
Bike rental



Panadería
Bakery



Farmacia
Chemist's



Museos
Museums

Deseamos que disfrutes de tu estancia en Málaga

We hope you enjoy your stay in Málaga

Equipamiento

- ✓ Aire acondicionado
- ✓ Cocina equipada
- ✓ Calefacción
- ✓ TV
- ✓ Cuna de viaje
- ✓ Secador
- ✓ Jabón y papel higiénico
- ✓ Utensilios básicos de cocina
- ✓ Frigorífico
- ✓ Lavadora
- ✓ Wifi+chromecast
- ✓ Plancha
- ✓ Perchas
- ✓ Sábanas y mantas
- ✓ Cafetera
- ✓ Microondas
- ✓ Aparcamiento (consultar)

Amenities

- ✓ Air conditioning
- ✓ Equipped kitchen
- ✓ Heating
- ✓ TV
- ✓ Pack'n Play/Travel crib
- ✓ Hair dryer
- ✓ Essentials (bathroom)
- ✓ Refrigerator
- ✓ Washing machine
- ✓ Wi-Fi+chromecast
- ✓ Iron
- ✓ Hangers
- ✓ Bed linens and blankets
- ✓ Coffee maker
- ✓ Parking (Check with property)

Teléfonos / Telephones



Emergencia/ *Emergency number: 112*
Urgencias sanitarias/ *Health emergency: 061*
Policía Nacional/ *National Police: 091*
Policía Local/ *Local Police: 092*
Bomberos/ *Firefighters: 080*
Guardia Civil: 062



Wi-Fi HUAWEI-2.4G-Sxsp
Password 7QU8jc89

Si tu vuelo o salida de Málaga es posterior a la hora oficial de checkout (11:00 am), ponemos a tu disposición la posibilidad de guardar tu equipaje hasta la hora de entrada del próximo huésped sin coste adicional. Preguntar opciones y precios para un plazo superior.

If your flight or departure from Málaga is later than 11:00 am, we offer you a luggage storage service until the next guest's arrival, without additional cost. Please, ask for options and price for longer time.



Normas de la casa / House Rules

- Prohibido fumar / *No smoking*
- No se admiten mascotas / *Pets are not allowed*
- No se admiten fiestas o eventos / *No parties or events allowed*
- Horario de llegada / *Arrival time: 14:00 to 22:00.*
- Evitar molestias con ruidos y comportamientos no adecuados, así como cuidar el buen estado del mobiliario y enseres./*Avoid disturbances with noises and inappropriate behaviors, as well as taking care of the good condition of the furniture and equipment.*